IMPLANTATION 1/200

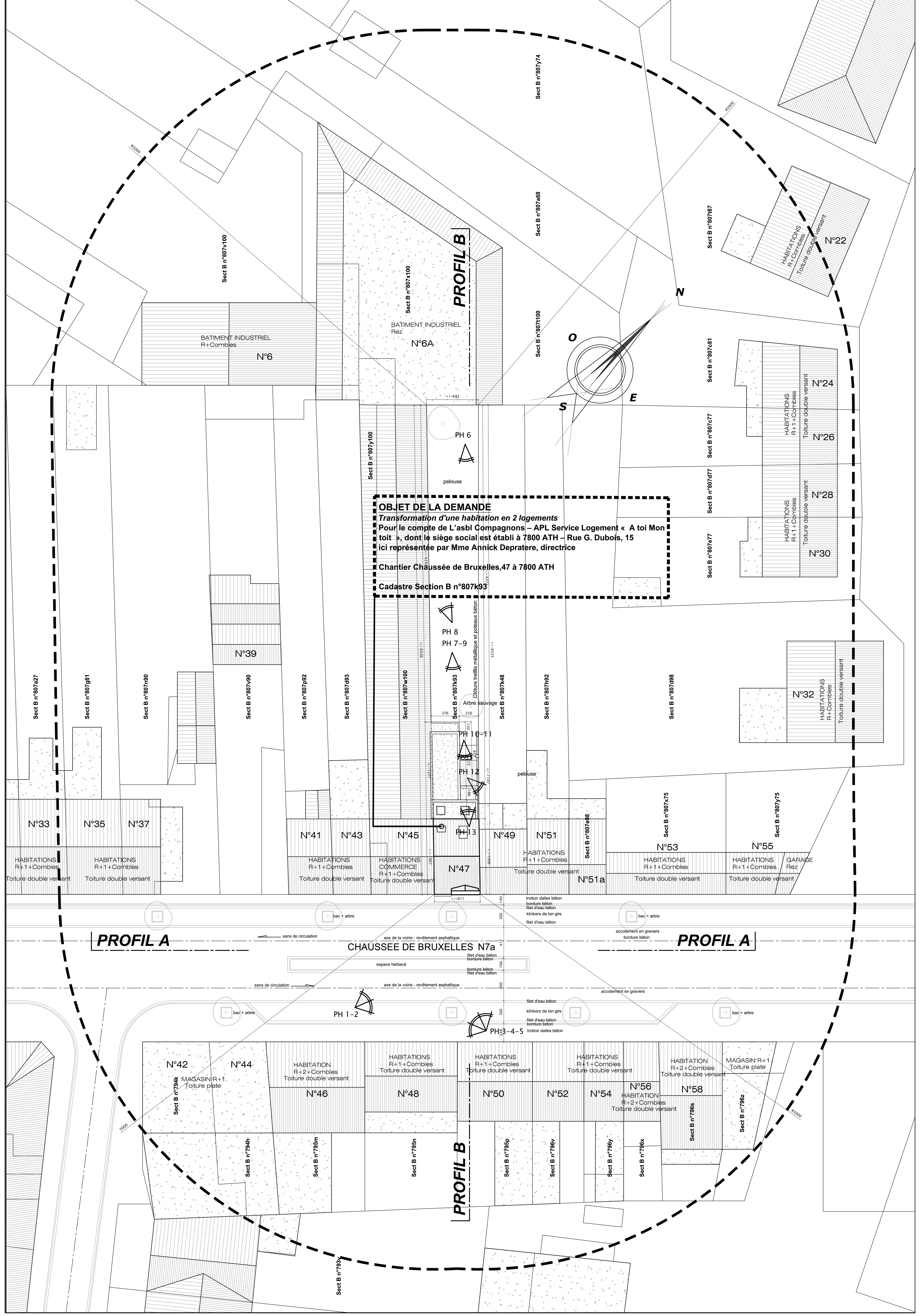

SOUS-SOL 1/50

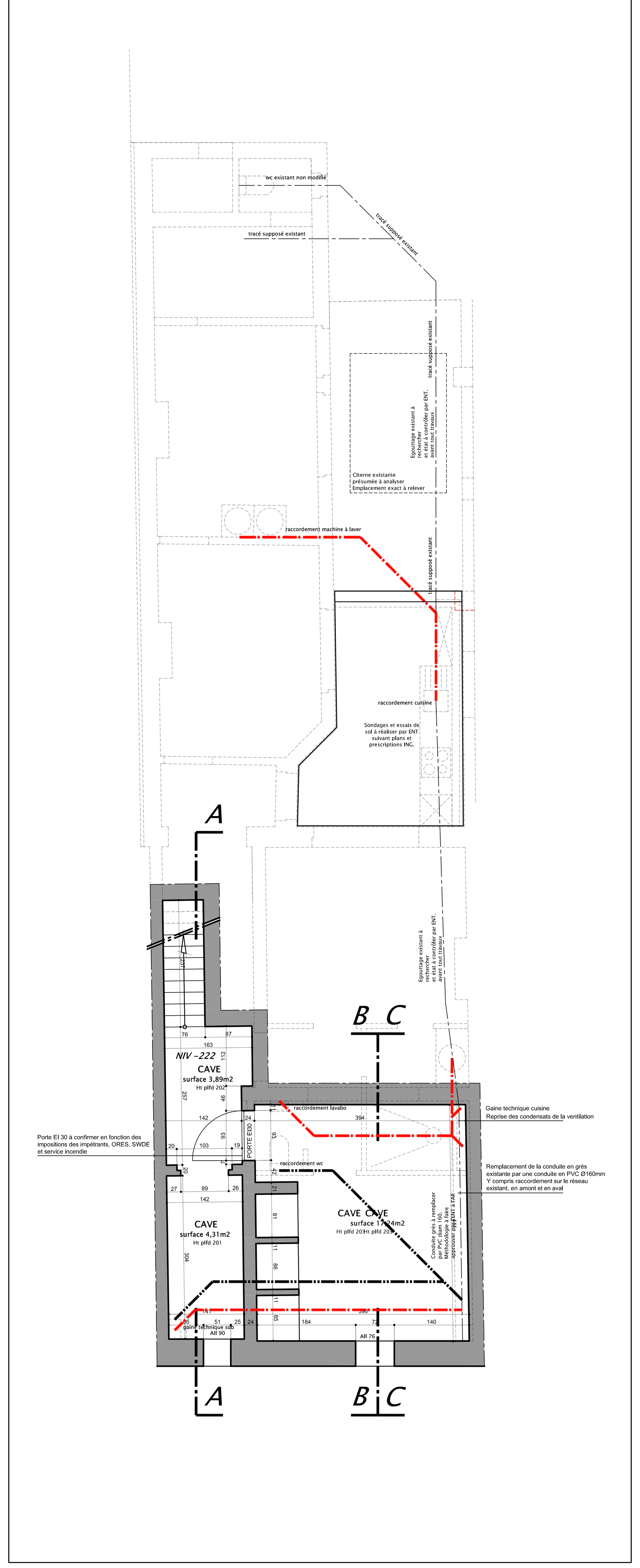

REZ 1/50

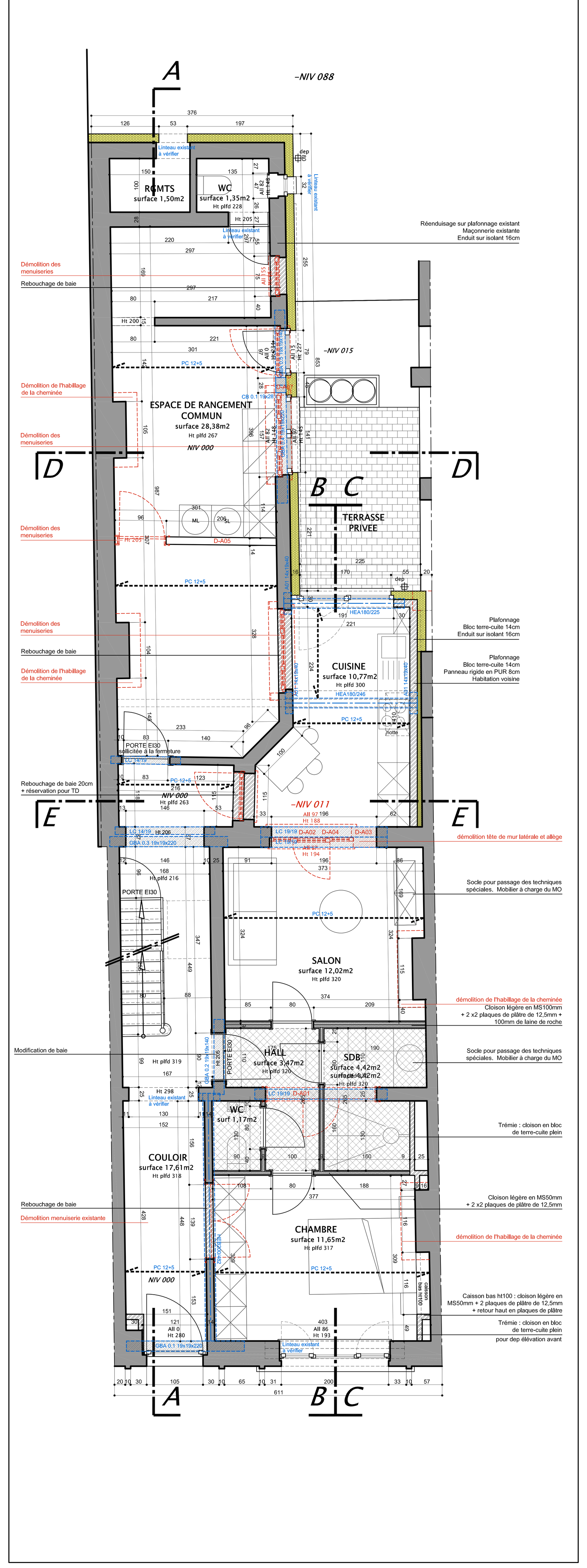

1ER ETAGE 1/50

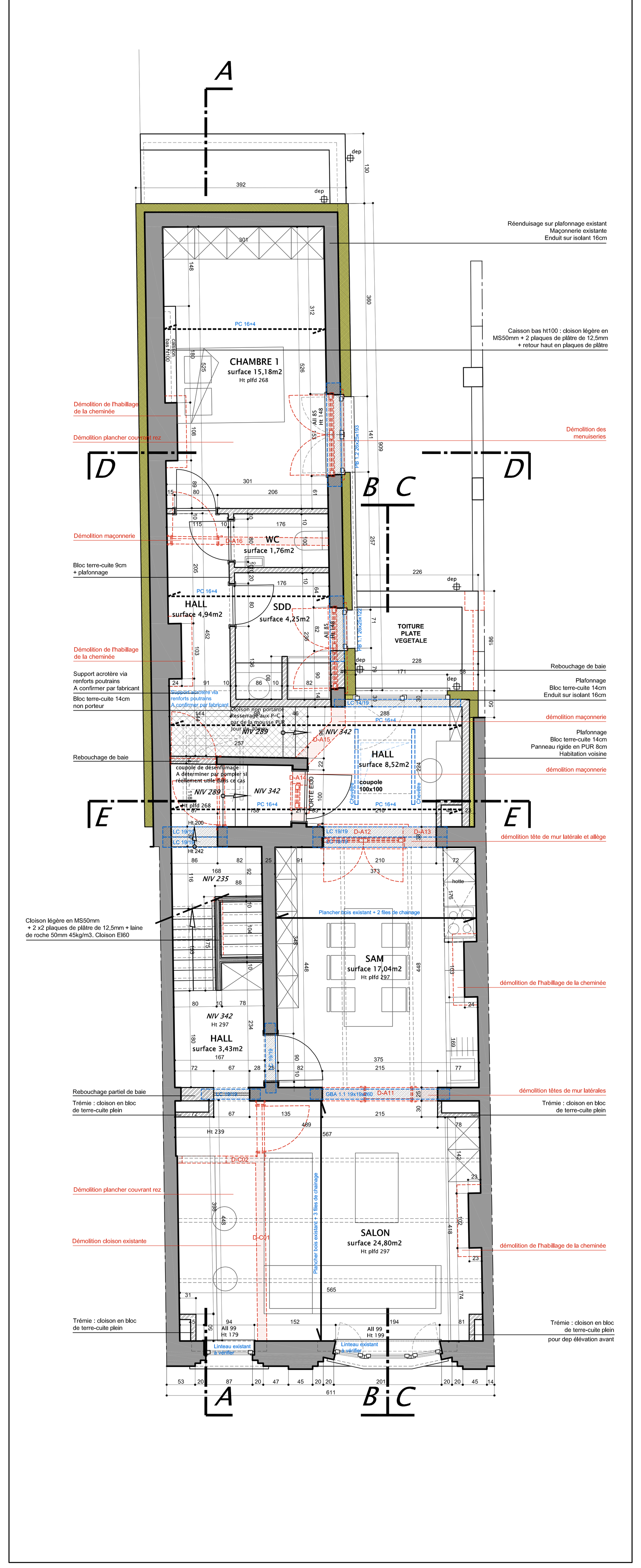

COMBLES 1/50

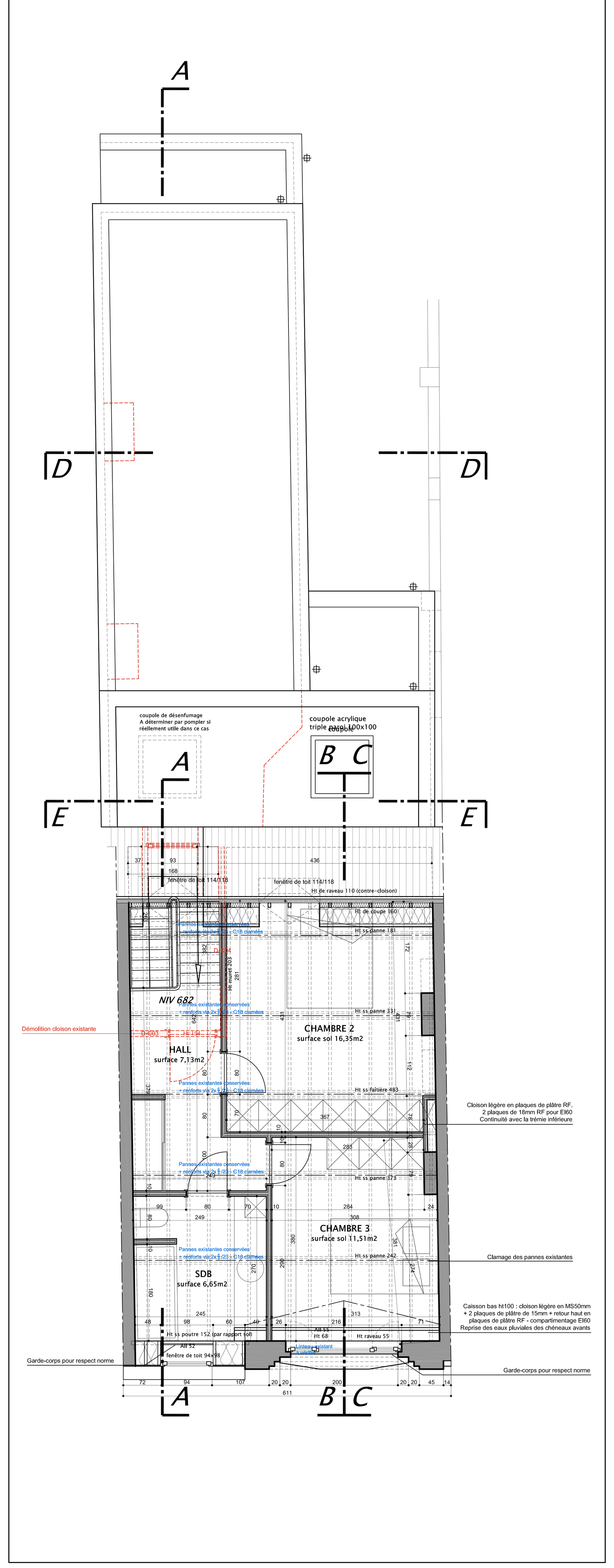

COUPE DE PROFIL AA 1/200

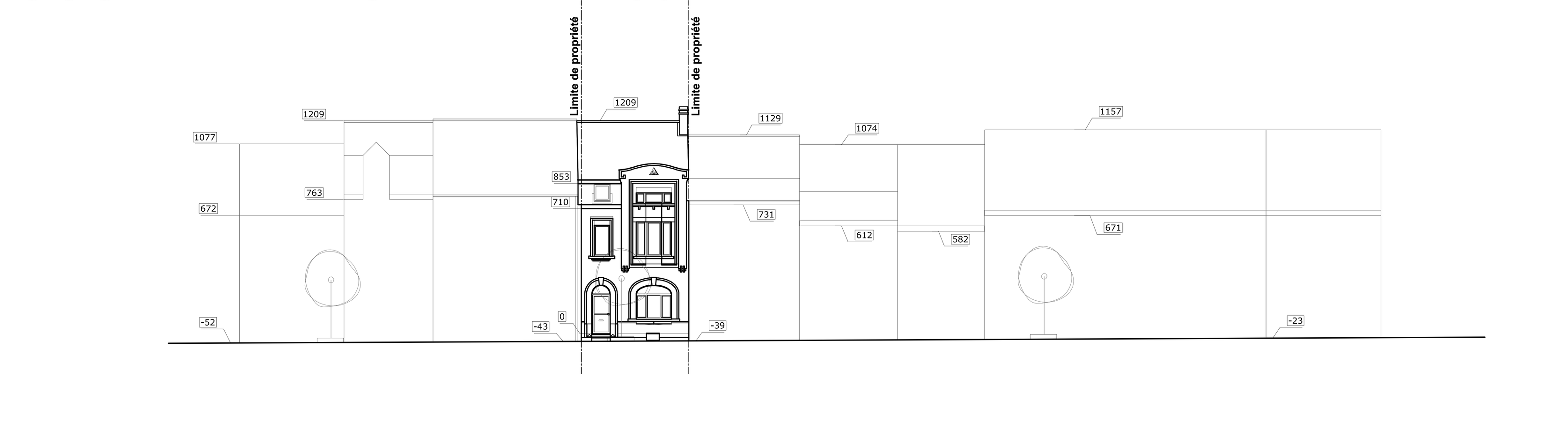

COUPE DE PROFIL BB 1/200

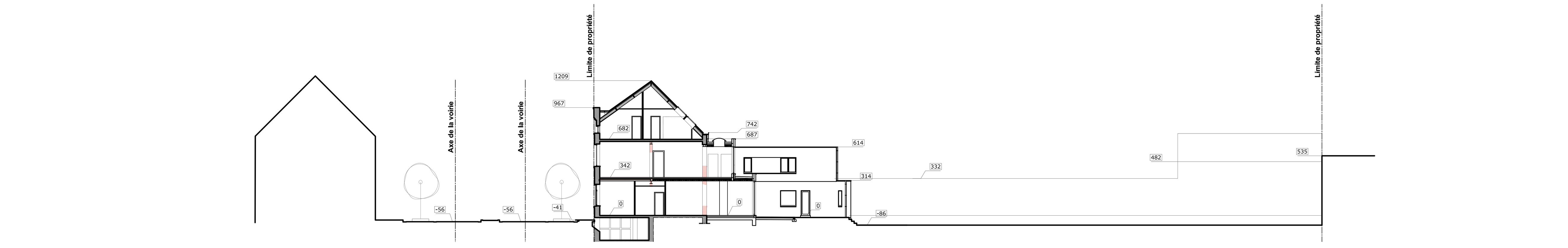

LEGENDE DES MATERIAUX

- Maçonnerie existante
- Nouvelle maçonnerie terre-cuite
- Nouvelle maçonnerie béton cellulaire
- Isolation rigide
- Isolation laine minérale
- Démolition

1 - Brique terre-cuite de ton rouge
2 - Pierre bleue
3 - Cimentage
4 - Tuile terre-cuite de ton noir
5 - Ardoises de ton noir
6 - Châssis PVC de ton blanc
7 - Châssis bois de ton blanc
8 - Chéneau bois de ton blanc
9 - Descente d'eau pluviale en zinc naturel
10 - Tuile terre-cuite plate de ton noir
11 - Châssis PVC de ton gris foncé
12 - Enduit sur isolant de ton blanc
13 - Profil de rive de ton gris foncé
14 - Descente d'eau en zinc de ton noir
15 - Garde-corps vitré

Commune de ATH

PROJET :
Transformation d'une habitation existante en 2 logements

M-O · · · · · · · L'asbl Compagnons – APL Service Logement « A toi Mon toit », Rue G. Dubois, 15 à 7800 ATH ici représentée par Mme Annick Depratere

CHANTIER · · · · · · · Chaussée de Bruxelles, 47 à 7800 ATH

CADASTRE · · · · · · · Section B n°807k93

SITUATION PROJETEE
Implantation et coupes de profil 1/200
Plans 1/50

Pour accord :

LE MAITRE DE L'OUVRAGE | L'ARCHITECTE

LA COMMUNE | L'ENTREPRENEUR

ASSOCIATION MOMENTANEE

Alex Letot
39, rue Crespel
7500 TOURNAI
gsm : 0483/394 816
mail : alexletot@hotmail.com

Christopher Respeel
5a, rue du Rossignol
7340 COLFONTAINE
gsm : 0499/184 988
mail : respeel . christopher@hotmail.com

Dossier N°	Indice	Plan N°
20-xxx	E01	1

MODIFICATIONS

E01	PLANS DE SOUMISSIONS	11-10-2021

Remarques : Afin que l'auteur de projet puisse poursuivre sa mission, le maître d'ouvrage doit avertir par lettre recommandée, que le permis de bâtir a été délivré le ...., que les travaux débuteront le .... Pour l'exécution, aucune modification ne peut être apportée à ce plan sans autorisation écrite de l'auteur de projet. Les matériaux mis en oeuvre doivent répondre aux prescriptions des normes belges quant aux compositions, qualités, mises en oeuvre...